

KEY MAP



FIGURA 7.5a

PMA - COMPONENTE PAESAGGIO

RIFERIMENTI

Airbus Defence and Space, 12/11/2018, Pléiades resolution 50 cm (<https://www.intelligence-airbusds.com/en/8289-imagery-services>)

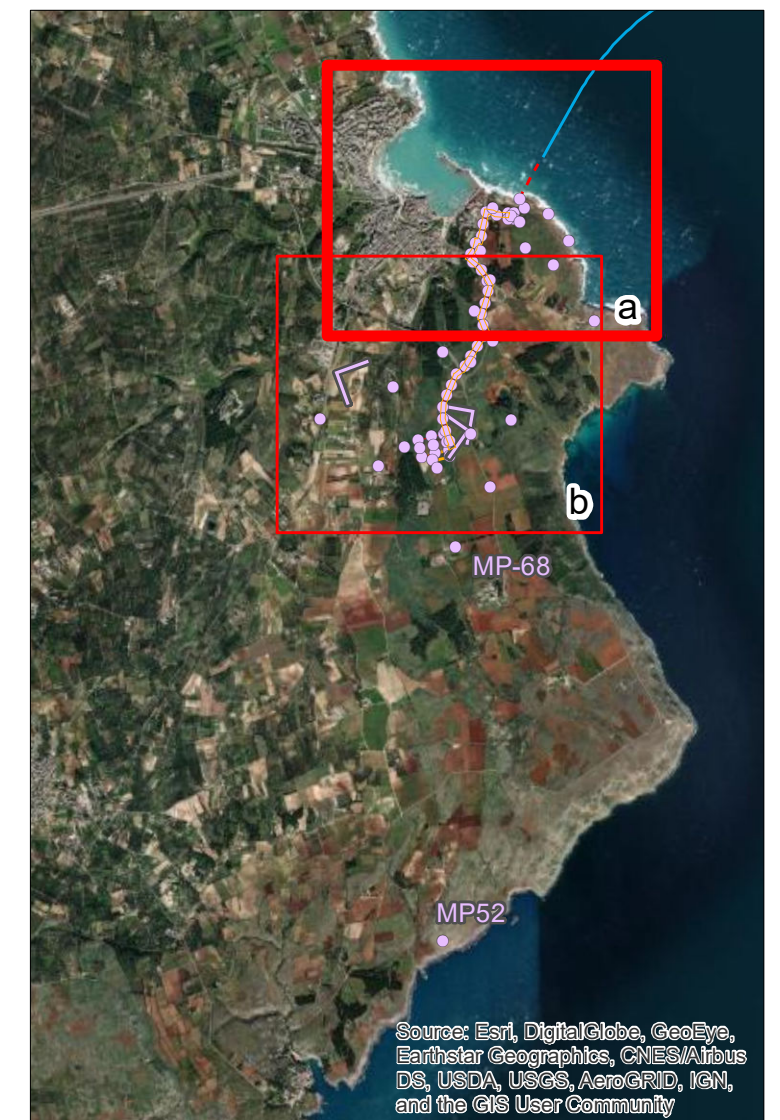
World Ocean Base - Esri, Garmin, GEBCO, NOAA NGDC, and other contributors

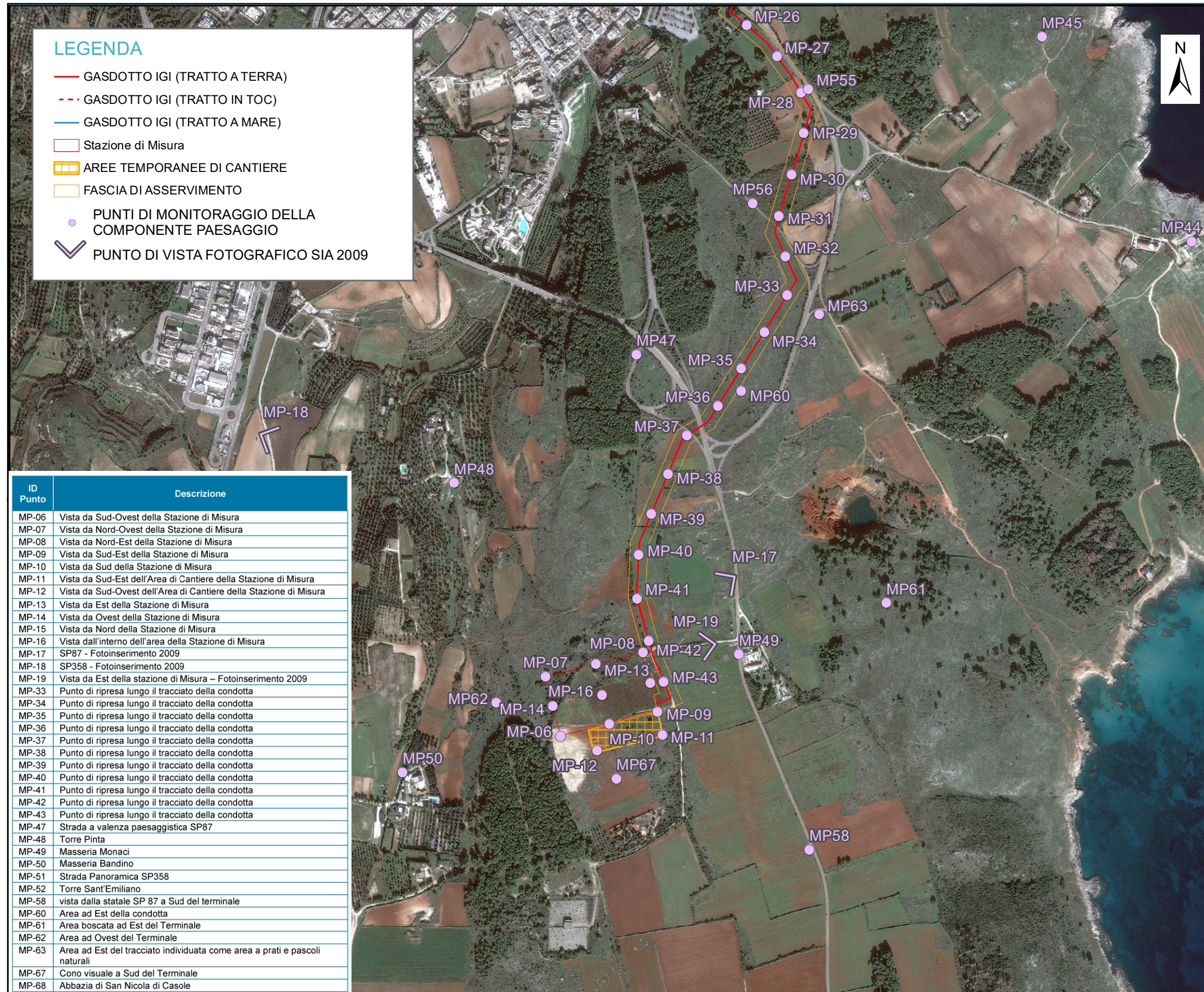

LEGENDA

- GASDOTTO IGI (TRATTO A TERRA)
- - - GASDOTTO IGI (TRATTO IN TOC)
- GASDOTTO IGI (TRATTO A MARE)
- ▭ Stazione di Misura
- ▧ AREE TEMPORANEE DI CANTIERE
- ▭ FASCIA DI ASSERVIMENTO
- PUNTI DI MONITORAGGIO DELLA COMPONENTE PAESAGGIO
- ↘ PUNTO DI VISTA FOTOGRAFICO SIA 2009

ID Punto	Descrizione
MP-06	Vista da Sud-Ovest della Stazione di Misura
MP-07	Vista da Nord-Ovest della Stazione di Misura
MP-08	Vista da Nord-Est della Stazione di Misura
MP-09	Vista da Sud-Est della Stazione di Misura
MP-10	Vista da Sud della Stazione di Misura
MP-11	Vista da Sud-Est dell'Area di Cantiere della Stazione di Misura
MP-12	Vista da Sud-Ovest dell'Area di Cantiere della Stazione di Misura
MP-13	Vista da Est della Stazione di Misura
MP-14	Vista da Ovest della Stazione di Misura
MP-15	Vista da Nord della Stazione di Misura
MP-16	Vista dall'interno dell'area della Stazione di Misura
MP-17	SP87 - Fotoinserimento 2009
MP-18	SP358 - Fotoinserimento 2009
MP-19	Vista da Est della stazione di Misura – Fotoinserimento 2009
MP-33	Punto di ripresa lungo il tracciato della condotta
MP-34	Punto di ripresa lungo il tracciato della condotta
MP-35	Punto di ripresa lungo il tracciato della condotta
MP-36	Punto di ripresa lungo il tracciato della condotta
MP-37	Punto di ripresa lungo il tracciato della condotta
MP-38	Punto di ripresa lungo il tracciato della condotta
MP-39	Punto di ripresa lungo il tracciato della condotta
MP-40	Punto di ripresa lungo il tracciato della condotta
MP-41	Punto di ripresa lungo il tracciato della condotta
MP-42	Punto di ripresa lungo il tracciato della condotta
MP-43	Punto di ripresa lungo il tracciato della condotta
MP-47	Strada a valenza paesaggistica SP87
MP-48	Torre Pinta
MP-49	Masseria Monaci
MP-50	Masseria Bandino
MP-51	Strada Panoramica SP358
MP-52	Torre Sant'Emiliano
MP-58	vista dalla statale SP 87 a Sud del terminale
MP-60	Area ad Est della condotta
MP-61	Area boscata ad Est del Terminale
MP-62	Area ad Ovest del Terminale
MP-63	Area ad Est del tracciato individuata come area a prati e pascoli naturali
MP-67	Cono visuale a Sud del Terminale
MP-68	Abbazia di San Nicola di Casole



SCALA

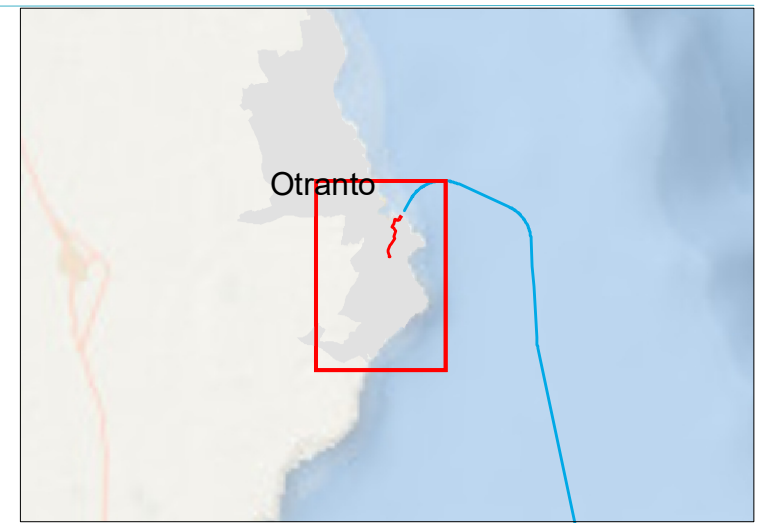

KEY MAP

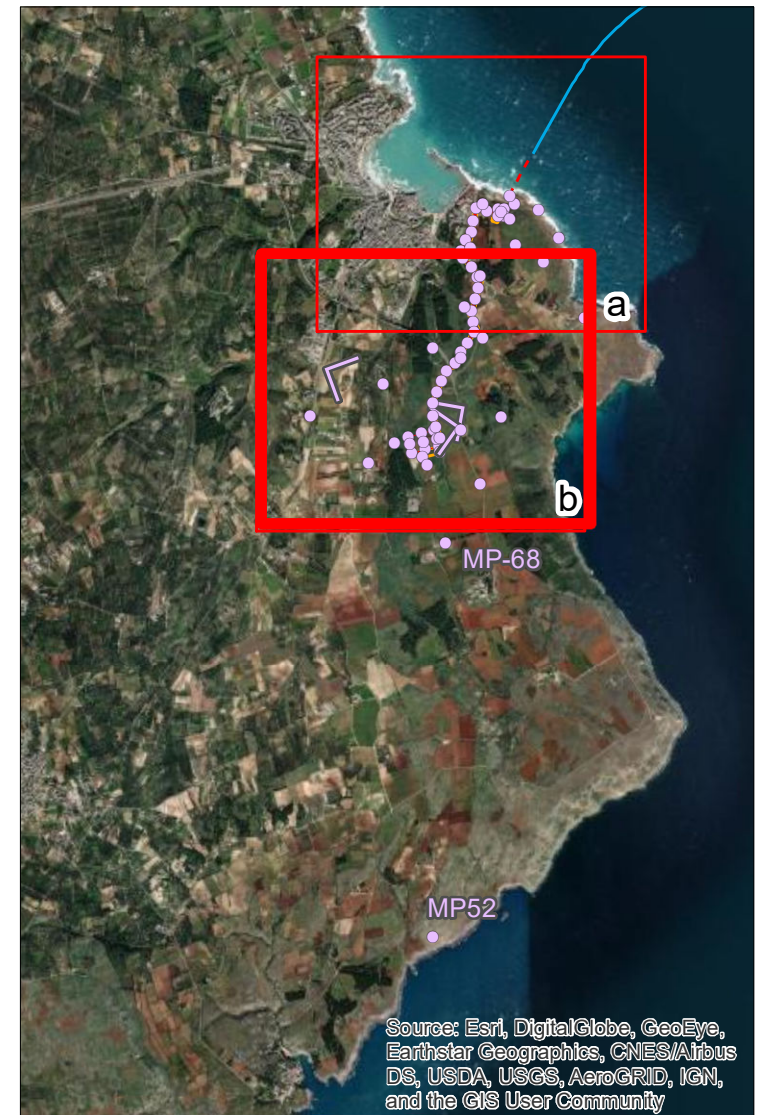

Source: Esri, DigitalGlobe, GeoEye, Earthstar Geographics, CNES/Airbus DS, USDA, USGS, AeroGRID, IGN, and the GIS User Community

FIGURA 7.5b

PMA - COMPONENTE PAESAGGIO

RIFERIMENTI

Airbus Defence and Space, 12/11/2018, Pléiades resolution 50 cm (<https://www.intelligence-airbusds.com/en/8289-imagery-services>)

World Ocean Base - Esri, Garmin, GEBCO, NOAA NGDC, and other contributors