PLANIMETRIA UBICAZIONE SONDAGGI

SCALA 1:500

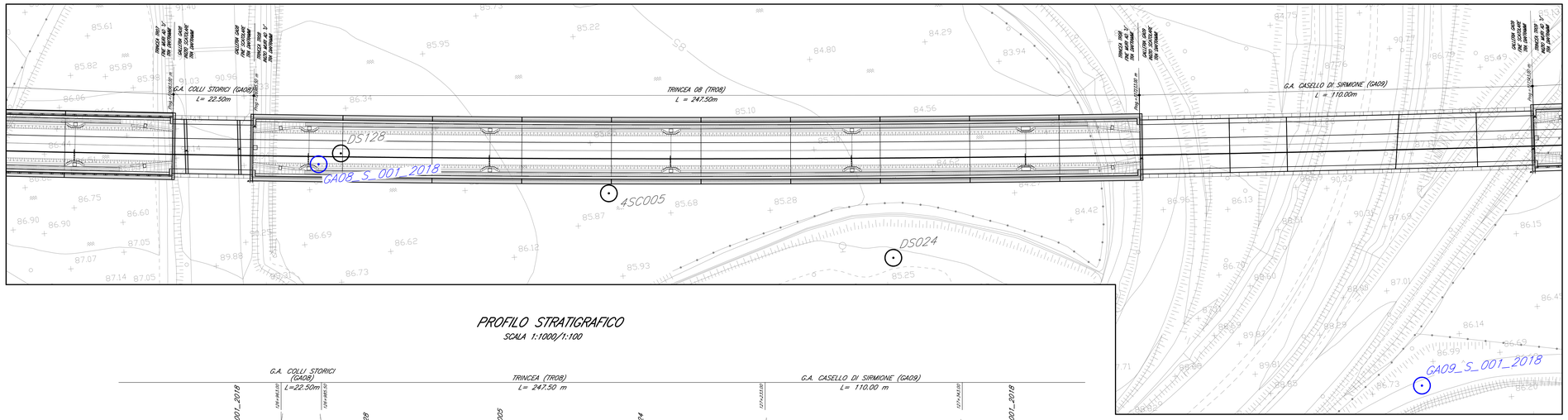

PROFILO STRATIGRAFICO

SCALA 1:1000/1:100

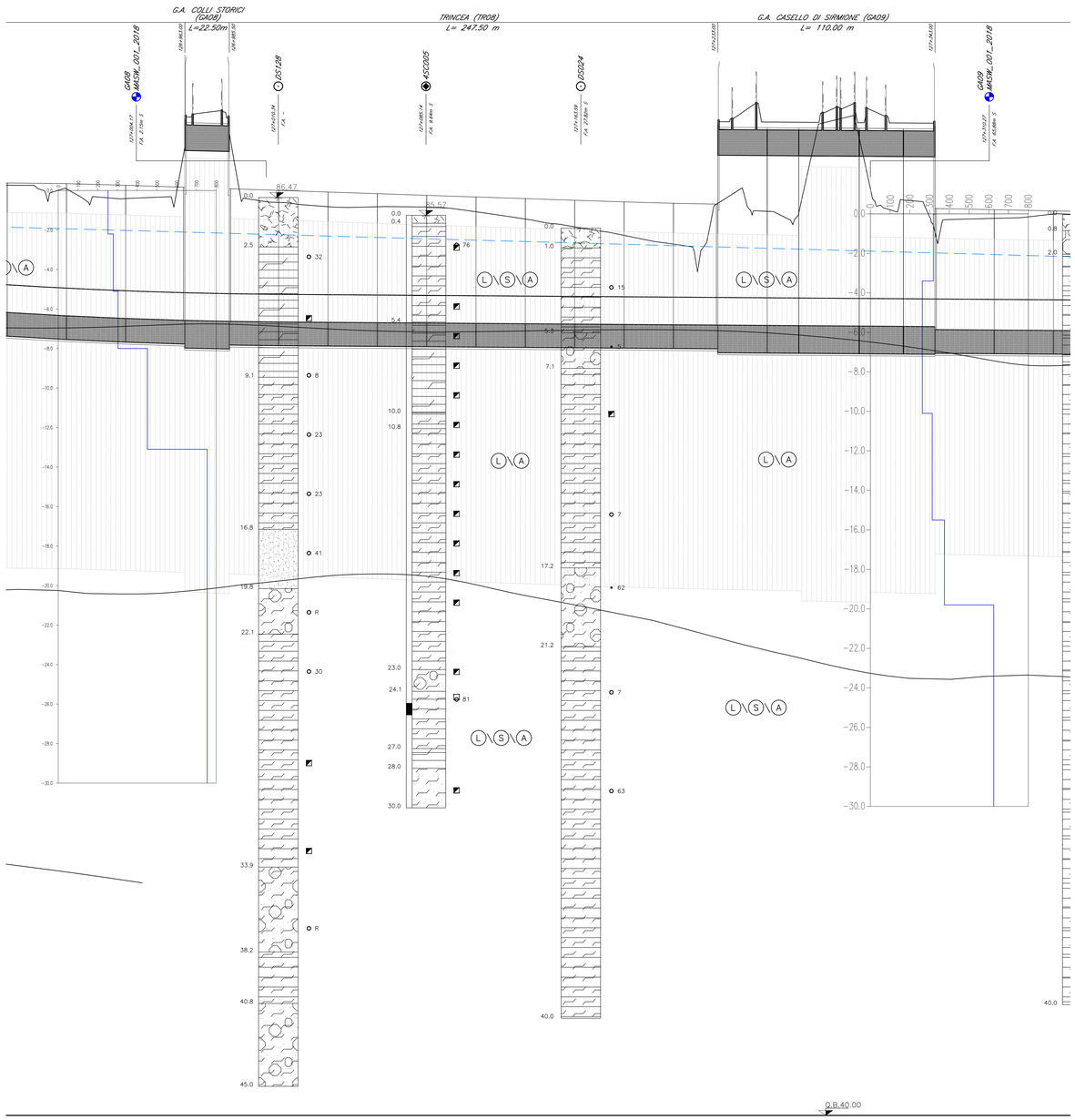

PROVE GEOGNOSTICHE

CAMPAGNA 92-94
CAMPAGNA 2002
CAMPAGNA 2004
CAMPAGNA 2018

Sondaggi
Sondaggi con piezometro a Tubo Aperto
Sondaggi con piezometro Casagrande
MASW

COLONNE STRATIGRAFICHE

Quota Boccaforo in m s.l.m.m. (topograficamente rilevata)
SPT a punta chiusa: Numero di colpi/30cm (R=rifiuto)
SPT a punta aperta: Numero di colpi/30cm (R=rifiuto)
Campione rimaneggiato
Campione indisturbato
Prova pressiometrica
Prova di permeabilità
Piezometro Casagrande
Piezometro Tubo Aperto: tratto finestrato

Mancato recupero
Perforazione a distruzione di nucleo

Limiti tra le unità litostratigrafiche certi
Limiti tra le unità litostratigrafiche presunti
Livello di falda (Livello Soggiacenza Minima m s.l.m.)

UNITA' LITOSTRATIGRAFICHE	UNITA' GEOTECNICHE
Terreno vegetale-riporto	
Torba, Torba con presenza di limo e/o argilla	T
Argilla	A
Argilla limosa – Argilla con Limo – Argilla e Limo	A
Limo con Argilla – Limo argilloso	L
Limo	L
Limo sabbioso – Limo con Sabbia – Limo e Sabbia	L
Sabbia con Limo – Sabbia limosa – Sabbia fine	S
Sabbia media – Sabbia grossolana	S
Sabbia ghiaiosa – Sabbia con Ghiaia – Sabbia e Ghiaia	S
Ghiaia con Sabbia – Ghiaia sabbiosa – Ghiaia	G
Ghiaia con Matrice Limo-argillosa	G
Ghiaia con intercalazioni di conglomerati e/o presenza di trovanti (D≥50cm)	G
Conglomerato – Conglomerato cariato – breccia calcarea trovante (D≥50cm)	C

DOCUMENTI DI RIFERIMENTO

DESCRIZIONE	CODICE

NOTE GENERALI

COMMITTENTE:

RFI RETE FERROVIARIA ITALIANA
GRUPPO FERROVIE DELLO STATO

ALTA SORVEGLIANZA:

ITALFERR
GRUPPO FERROVIE DELLO STATO

GENERAL CONTRACTOR:

Cepav due
Consorzio ENI per l' Alta Velocità

INFRASTRUTTURE FERROVIARIE STRATEGICHE DEFINITE DALLA LEGGE OBIETTIVO N. 443/01

LINEA A.V. /A.C. TORINO - VENEZIA Tratta MILANO - VERONA
Lotto funzionale Brescia-Verona
PROGETTO ESECUTIVO

TR08 - TRINCEA LINEA AC da pk 126+985,50 a pk 127+233,00

Profilo stratigrafico

GENERAL CONTRACTOR	DIRETTORE LAVORI	SCALA :
Consorzio Cepav due Data:	Valido per Costruzione Data:	1:1000/1:100

COMMESSA	LOTTO	FASE	ENTE	TIPO DOC.	OPERA/DISCIPLINA	PROGR.	REV.
IN0R	11	E	E2	F7	TR0800	001	A

PROGETTAZIONE

Rev.	Descrizione	Redatto	Data	Verificato	Data	Progettista Integrazione	Data
A	Emissione	Cruciano	07/01/19	Piacentini	07/01/19	Taranta	07/01/19
B							
C							

IL PROGETTISTA

PIACENTINI Dott. Ing. Luca Ordine di Roma Sez. A Ingegneria

Data:

CIG. 751447334A

File: IN0R11EE2F7TR0800001A_10.dwg

Progetto cofinanziato dalla Unione Europea

CUP: F81H91000000008

Scala di plot: 1:1