

GENERAL CONTRACTOR Cepav due Consorzio ENI per l'Alta Velocità 		REPORT MONITORAGGIO AMBIENTALE		ALTA SORVEGLIANZA  GRUPPO FERROVIE DELLO STATO	
IN0R11EE2PEMB10A9001	B	Data 09/09/2020	Pag. 1		

1 PREMESSA

La presente relazione contiene le monografie di tutte le stazioni di monitoraggio prevista dal PMA per la componente Fauna (FA) ricadenti nel territorio regionale lombardo, ivi comprese quelle stralciate rispetto al progetto di indagini originario a seguito dei sopralluoghi in situ condotti in sede di verifica progettuale e/o di concerto con gli enti di controllo territorialmente competenti.

Per ogni stazione viene riportato il codice stazione, localizzazione cartografica, le coordinate, la fotodocumentazione e le metodiche di indagine.

Si specifica che le metodiche di indagine sono le seguenti:

METODICHE D'INDAGINE	
FA1_nid	Avifauna diurna_nidificanti
FA1_sv	Avifauna diurna_svernanti
FA2	Avifauna notturna_Strigiformi
FA3	Anfibi
FA4	Rettili
FA5	Microteriofauna (trappolaggi)
FA6	Mesoteriofauna (rilievo su transetti)
FA6_FT	Fotrappolaggio (mesoteriofauna)
FA7	Chiroteri
FA8	Lepidotteri diurni
FA9	Ittiofauna

Nella tabella riassuntiva riportata di seguito vengono riassunte tutte le stazioni contenute nella presente monografia con relative indicazioni delle indagini previste, numero di rilievi all'anno e periodo d'indagine.

GENERAL CONTRACTOR Cepav due Consorzio ENI per l'Alta Velocità 		REPORT MONITORAGGIO AMBIENTALE	ALTA SORVEGLIANZA  GRUPPO FERROVIE DELLO STATO	
IN0R11EE2PEMB10A9001	B		Data 09/09/2020	Pag. 2

Regione	Area_codice	Metodica	N.rilevi/anno_Fase AO,CO,PO	periodo
Lombardia	AV-DE-FA-01	FA1_nid	8 nidificanti	marzo, aprile, maggio (2), giugno, luglio, settembre, ottobre
		FA2	4	aprile, maggio, giugno, settembre-ottobre
		FA4	3	marzo, aprile, giugno
		FA5	3	aprile, giugno, settembre-ottobre
		FA6	3	aprile, giugno, settembre-ottobre
		FA6_FT	3	aprile, giugno, settembre-ottobre
		FA7	3	maggio, giugno, settembre-ottobre
		FA8	4	maggio, giugno, luglio, settembre-ottobre
Lombardia	AV-LO-FA-02	FA1_nid	8 nidificanti	marzo, aprile, maggio (2), giugno, luglio, settembre, ottobre
		FA2	4	aprile, maggio, giugno, settembre-ottobre
		FA4	3	marzo, aprile, giugno
		FA7	3	maggio, giugno, settembre-ottobre
		FA8	4	maggio, giugno, luglio, settembre-ottobre
Lombardia	AV-LO-FA-03	FA1_nid	8 nidificanti	marzo, aprile, maggio (2), giugno, luglio, settembre, ottobre
		FA2	4	aprile, maggio, giugno, settembre-ottobre
		FA3	3	marzo, aprile, giugno
		FA4	3	marzo, aprile, giugno
		FA5	3	aprile, giugno, settembre-ottobre
		FA6	3	aprile, giugno, settembre-ottobre
		FA6_FT	3	aprile, giugno, settembre-ottobre
		FA7	3	maggio, giugno, settembre-ottobre
		FA8	4	maggio, giugno, luglio, settembre-ottobre
Lombardia	AV-PM-FA-04	FA1_nid	8 nidificanti	marzo, aprile, maggio (2), giugno, luglio, settembre, ottobre
		FA2	4	aprile, maggio, giugno, settembre-ottobre
		FA3	3	marzo, aprile, giugno
		FA4	3	marzo, aprile, giugno

GENERAL CONTRACTOR Cepav due Consorzio ENI per l'Alta Velocità 		REPORT MONITORAGGIO AMBIENTALE	ALTA SORVEGLIANZA  GRUPPO FERROVIE DELLO STATO	
IN0R11EE2PEMB10A9001	B		Data 09/09/2020	Pag. 3

Regione	Area_codice	Metodica	N.rilevi/anno_Fase AO,CO,PO	periodo
		FA5	3	aprile, giugno, settembre-ottobre
		FA6	3	aprile, giugno, settembre-ottobre
		FA6_FT	3	aprile, giugno, settembre-ottobre
		FA7	3	maggio, giugno, settembre-ottobre
		FA8	4	maggio, giugno, luglio, settembre-ottobre
Lombardia	AV-CA-FA-08	FA1_nid	5 nidificanti	aprile, maggio, giugno, luglio, settembre
		FA1_sv	3 svernanti	gennaio (2), febbraio
		FA2	4	aprile, maggio, giugno, settembre-ottobre
		FA3	3	marzo, aprile, giugno
		FA4	3	marzo, aprile, giugno
		FA5	3	aprile, giugno, settembre-ottobre
		FA6	3	aprile, giugno, settembre-ottobre
		FA7	3	maggio, giugno, settembre-ottobre
		FA8	4	maggio, giugno, luglio, settembre-ottobre
Lombardia	AV-CA-FA-09	FA1_nid	8 nidificanti	marzo, aprile, maggio (2), giugno, luglio, settembre, ottobre
		FA2	4	aprile, maggio, giugno, settembre-ottobre
		FA4	3	marzo, aprile, giugno
		FA5	3	aprile, giugno, settembre-ottobre
		FA6	3	aprile, giugno, settembre-ottobre
		FA7	3	maggio, giugno, settembre-ottobre
		FA8	4	maggio, giugno, luglio, settembre-ottobre
Lombardia	AV-DE-FA-10	FA1_nid	8 nidificanti	marzo, aprile, maggio (2), giugno, luglio, settembre, ottobre
		FA2	4	aprile, maggio, giugno, settembre-ottobre
		FA4	3	marzo, aprile, giugno
		FA5	3	aprile, giugno, settembre-ottobre
		FA6	3	aprile, giugno, settembre-ottobre

GENERAL CONTRACTOR Cepav due Consorzio ENI per l'Alta Velocità 		REPORT MONITORAGGIO AMBIENTALE	ALTA SORVEGLIANZA  GRUPPO FERROVIE DELLO STATO	
IN0R11EE2PEMB10A9001	B		Data 09/09/2020	Pag. 4

Regione	Area_codice	Metodica	N.rilevi/anno_Fase AO,CO,PO	periodo
		FA7	3	maggio, giugno, settembre-ottobre
		FA8	4	maggio, giugno, luglio, settembre-ottobre
Lombardia	AV-PZ-FA-10bis	FA1_sv	3 svernanti	gennaio (2), febbraio
		FA3	3	marzo, aprile, giugno
		FA8	4	maggio, giugno, luglio, settembre-ottobre
Lombardia	AV-PZ-FA-11	FA1_nid	8 nidificanti	marzo, aprile, maggio (2), giugno, luglio, settembre, ottobre
		FA2	4	aprile, maggio, giugno, settembre-ottobre
		FA3	3	marzo, aprile, giugno
		FA4	3	marzo, aprile, giugno
		FA5	3	aprile, giugno, settembre-ottobre
		FA6	3	aprile, giugno, settembre-ottobre
		FA7	3	maggio, giugno, settembre-ottobre
		FA8	4	maggio, giugno, luglio, settembre-ottobre
Lombardia	AV-DE-FA-16	FA3	3	marzo, aprile, giugno
Lombardia	AV-DE-FA-17	FA3	3	marzo, aprile, giugno
Lombardia	AV-CA-FA-18	FA9	2	aprile, ottobre
Lombardia	AV-CA-FA-20	FA9	2	aprile, ottobre
Lombardia	AV-LO-FA-21	FA9	2	aprile, ottobre
Lombardia	AV-MZ-FA-24	FA1_nid	8 nidificanti	marzo, aprile, maggio (2), giugno, luglio, settembre, ottobre
	Lotto LC2	FA2	4	aprile, maggio, giugno, settembre-ottobre
		FA3	3	marzo, aprile, giugno
		FA4	3	marzo, aprile, giugno
		FA5	3	aprile, giugno, settembre-ottobre
		FA6	3	aprile, giugno, settembre-ottobre
		FA7	3	maggio, giugno, settembre-ottobre

GENERAL CONTRACTOR Cepav due <small>Consorzio ENI per l'Alta Velocità</small> 		REPORT MONITORAGGIO AMBIENTALE	ALTA SORVEGLIANZA  <small>GRUPPO FERROVIE DELLO STATO</small>	
IN0R11EE2PEMB10A9001	B		Data 09/09/2020	Pag. 5

Regione	Area _codice	Metodica	N.rilevi/anno_Fase AO,CO,PO	periodo
		FA8	4	maggio, giugno, luglio, settembre-ottobre



**MONITORAGGIO AMBIENTALE LINEA FERROVIARIA AV/AC BRESCIA – VERONA
FAUNA**

**MONOGRAFIA PUNTI DI CAMPIONAMENTO FAUNA
REGIONE LOMBARDIA**

Codice stazione:	AV-DE-FA-01		
Provincia:	Brescia		
Comune:	Desenzano del Garda		
Coordinate centroide area (Gauss Boaga ovest):	X: 1619593,6	Y:	5033649,1
WBS	GN02		

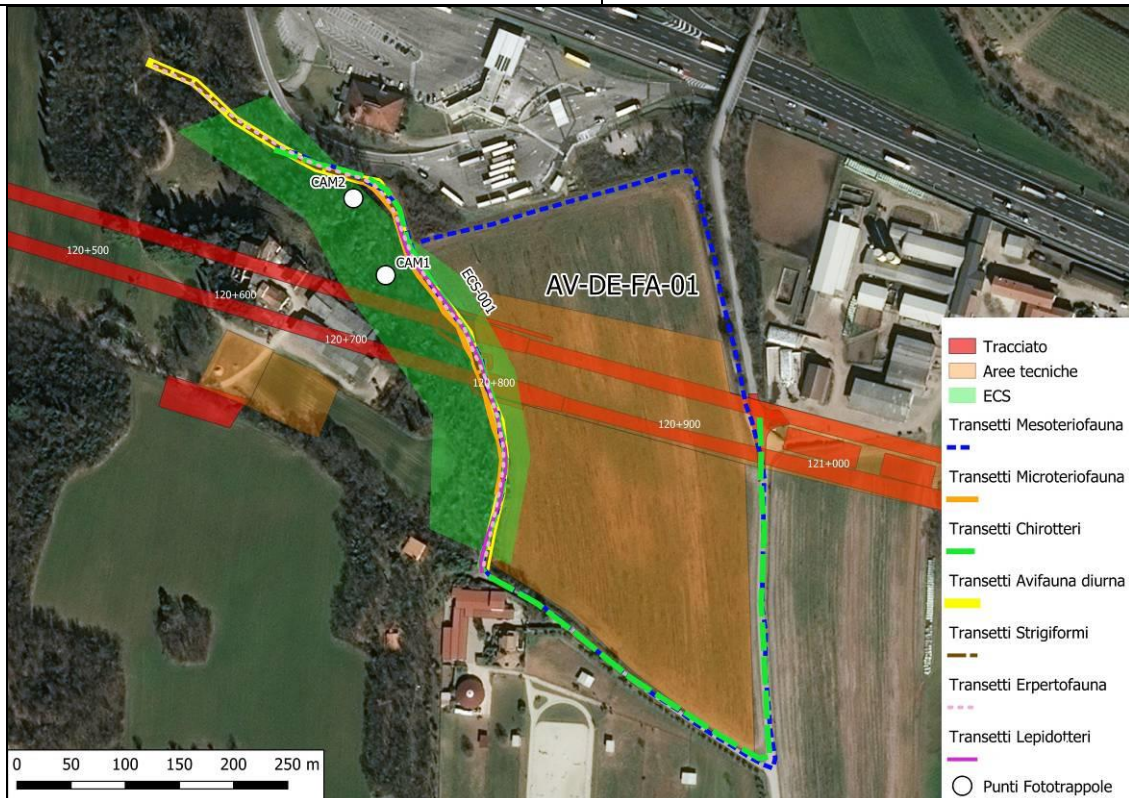

GENERAL CONTRACTOR Cepav due Consorzio ENI per l'Alta Velocità 		REPORT MONITORAGGIO AMBIENTALE		ALTA SORVEGLIANZA  GRUPPO FERROVIE DELLO STATO	
IN0R11EE2PEMB10A9001	B			Data 09/09/2020	Pag. 7

	Metodiche di indagine: FA1 – Avifauna diurna nidificante (8 v./anno) FA2 – Strigiformi (4 v./anno) FA4 – Rettili (3 v./anno) FA5 – Microteriofauna (3 v./anno) FA6 – Mesoteriofauna (3 v./anno) FA6-FT – Fototrappole (3 v./anno) FA7 – Chiroteri (3 v./anno) FA8 - Lepidotteri diurni (4 v./anno) Ecosistema ECS-001
---	---

**MONITORAGGIO AMBIENTALE LINEA FERROVIARIA AV/AC BRESCIA – VERONA
FAUNA**

**MONOGRAFIA PUNTI DI CAMPIONAMENTO FAUNA
REGIONE LOMBARDIA**

Codice stazione:	AV-LO-FA-02		
Provincia:	Brescia		
Comune:	Lonato del Garda		
Coordinate centroide area (Gauss Boaga ovest):	X: 1619613,6	Y: 5032570,2	
WBS	GN02-GA07		

Metodiche di indagine:

FA1 – Avifauna diurna nidificante (8 v./anno)

FA2 – Strigiformi (4 v./anno)

FA4 – Rettili (3 v./anno)

FA7 – Chiroterri (3 v./anno)

FA8 - Lepidotteri diurni (4 v./anno)

MONITORAGGIO AMBIENTALE LINEA FERROVIARIA AV/AC BRESCIA – VERONA
FAUNA
MONOGRAFIA PUNTI DI CAMPIONAMENTO FAUNA
REGIONE LOMBARDIA

Codice stazione:

AV-LO-FA-03

Provincia:

Brescia

Comune:

Lonato del Garda

GENERAL CONTRACTOR Cepav due Consorzio ENI per l'Alta Velocità		REPORT MONITORAGGIO AMBIENTALE		ALTA SORVEGLIANZA 	
IN0R11EE2PEMB10A9001	B			Data 09/09/2020	Pag. 9

Coordinate centroide area (Gauss Boaga ovest):	X: 1620165,5	Y: 5032615,3
WBS	GN02-GA07	



Metodiche di indagine:

- FA1 – Avifauna diurna nidificante (8 v./anno)
- FA2 – Strigiformi (4 v./anno)
- FA3 – Anfibi (3 v./anno)
- FA4 – Rettili (3 v./anno)
- FA5 – Microteriofauna (3 v./anno)
- FA6 – Mesoteriofauna (3 v./anno)
- FA6-FT – Fototrappole (3 v./anno)
- FA7 – Chiroterri (3 v./anno)
- FA8 - Lepidotteri diurni (4 v./anno)
- Ecosistema ECS-002

MONITORAGGIO AMBIENTALE LINEA FERROVIARIA AV/AC BRESCIA – VERONA FAUNA

MONOGRAFIA PUNTI DI CAMPIONAMENTO FAUNA REGIONE LOMBARDIA

Codice stazione:	AV-PM-FA-04
------------------	--------------------

<p>GENERAL CONTRACTOR</p> <p>Cepav due Consorzio ENI per l'Alta Velocità</p> 	<p>REPORT MONITORAGGIO AMBIENTALE</p>	<p>ALTA SORVEGLIANZA</p>  <p>GRUPPO FERROVIE DELLO STATO</p>
<p>IN0R11EE2PEMB10A9001</p>	<p>B</p>	<p>Data 09/09/2020 Pag. 10</p>

<p>Provincia:</p>	<p>Mantova</p>		
<p>Comune:</p>	<p>Ponti sul Mincio</p>		
<p>Coordinate centroide area (Gauss Boaga ovest):</p>	<p>X: 1631055,7</p>	<p>Y: 5031538,8</p>	
<p>WBS</p>	<p>GA11-Cantiere Frassino-INZ8</p>		

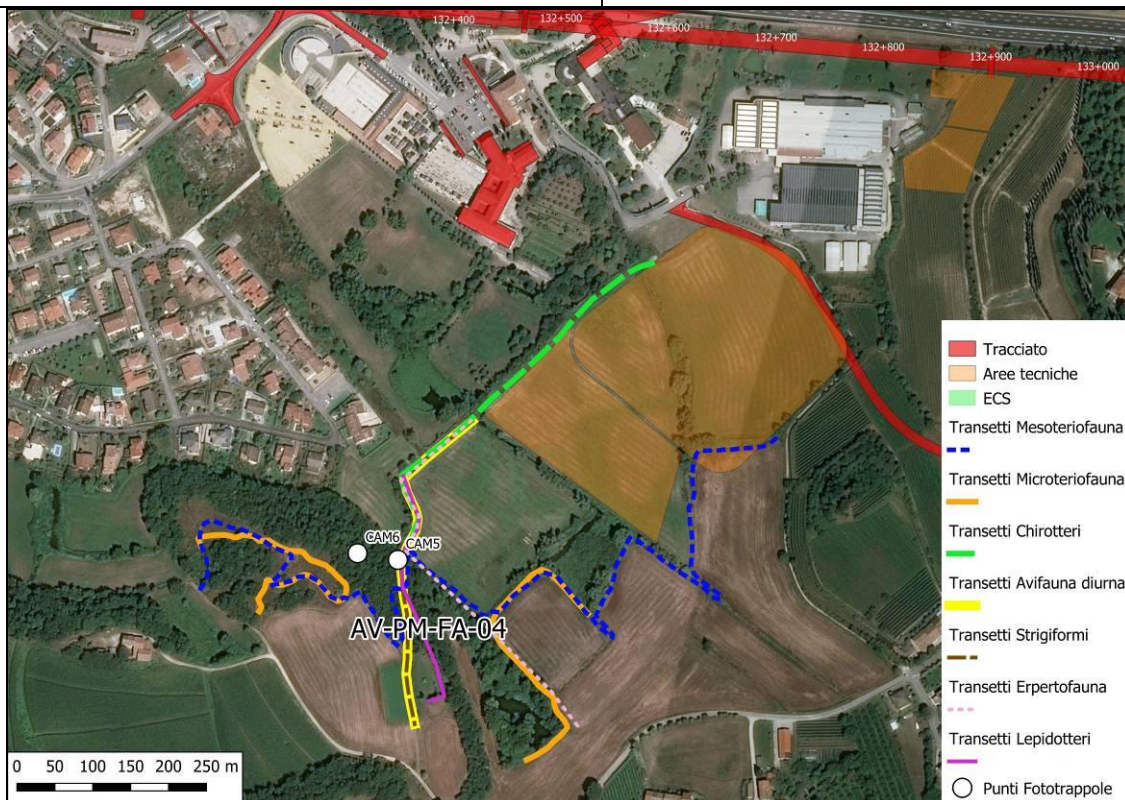

Metodiche di indagine:

- FA1 – Avifauna diurna nidificante (8 v./anno)
- FA2 – Strigiformi (4 v./anno)
- FA3 – Anfibi (3 v./anno)
- FA4 – Rettili (3 v./anno)
- FA5 – Microteriofauna (3 v./anno)
- FA6 – Mesoteriofauna (3 v./anno)
- FA6-FT – Fototrappole (3 v./anno)
- FA7 – Chironomidi (3 v./anno)
- FA8 - Lepidotteri diurni (4 v./anno)

**MONITORAGGIO AMBIENTALE LINEA FERROVIARIA AV/AC BRESCIA – VERONA
FAUNA**

MONOGRAFIA PUNTI DI CAMPIONAMENTO FAUNA

<p>GENERAL CONTRACTOR</p> <p>Cepav due Consorzio ENI per l'Alta Velocità</p> 	<p>REPORT MONITORAGGIO AMBIENTALE</p>	<p>ALTA SORVEGLIANZA</p>  <p>GRUPPO FERROVIE DELLO STATO</p>
<p>IN0R11EE2PEMB10A9001</p>	<p>B</p>	<p>Data 09/09/2020 Pag. 11</p>

REGIONE LOMBARDIA

Codice stazione:	AV-CA-FA-08	
Provincia:	Brescia	
Comune:	Calcinato	
Coordinate centroide area (Gauss Boaga ovest):	X: 1609991,5	Y: 5036048,9
WBS	VI11	

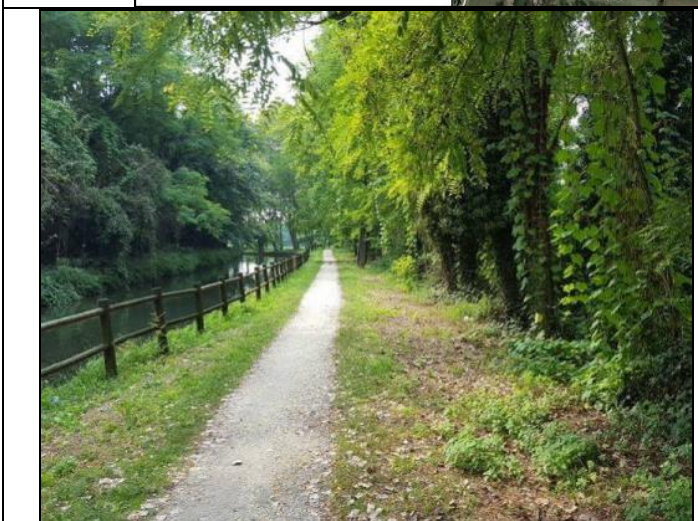
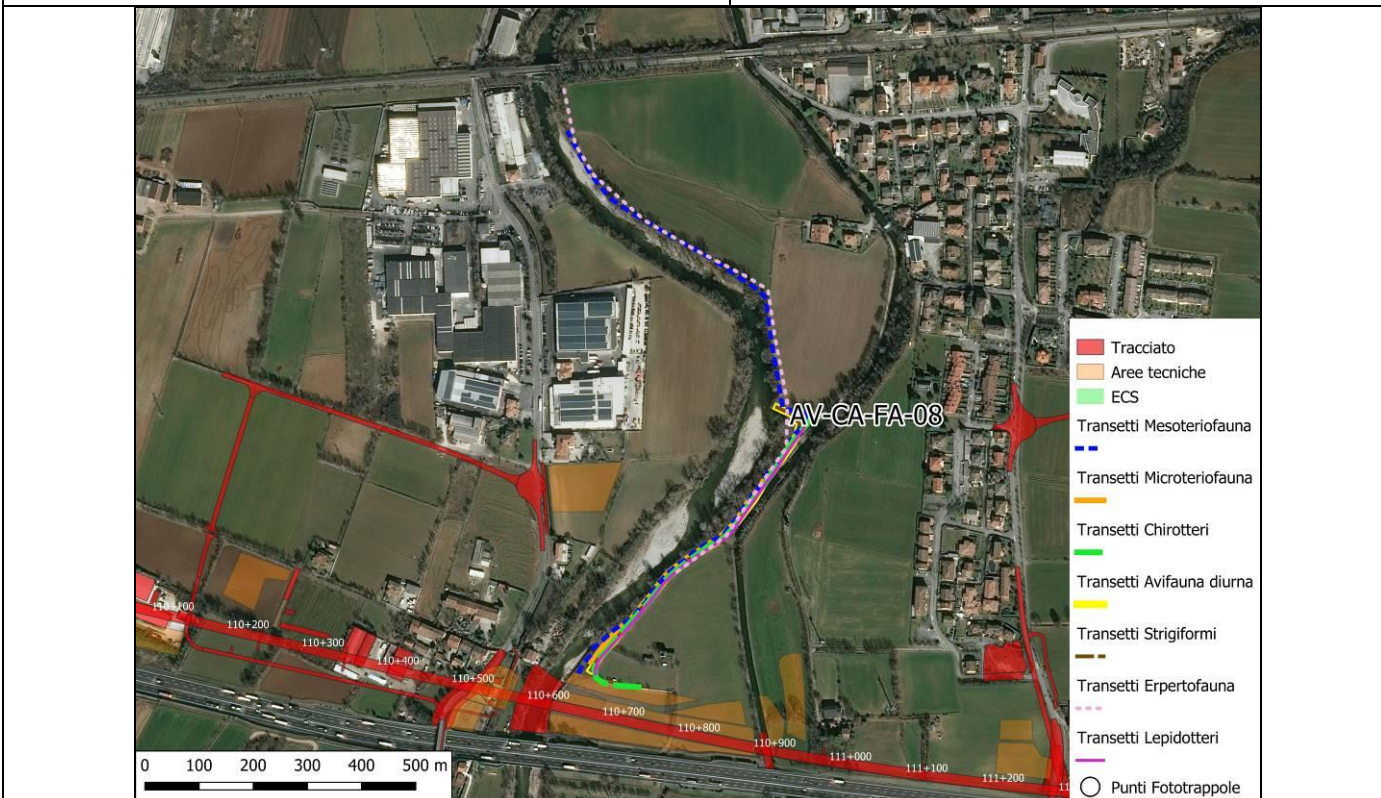

Metodiche di indagine:

- FA1 – Avifauna diurna nidificante e svernante (5nid.+3sv./anno)
- FA2 – Strigiformi (4 v./anno)
- FA3 – Anfibi (3 v./anno)
- FA4 – Rettili (3 v./anno)
- FA5 – Microteriofauna (3 v./anno)
- FA6 – Mesoteriofauna (3 v./anno)
- FA7 – Chiroterti (3 v./anno)
- FA8 - Lepidotteri diurni (4 v./anno)

**MONITORAGGIO AMBIENTALE LINEA FERROVIARIA AV/AC BRESCIA – VERONA
FAUNA**

GENERAL CONTRACTOR Cepav due Consorzio ENI per l'Alta Velocità		REPORT MONITORAGGIO AMBIENTALE		ALTA SORVEGLIANZA  GRUPPO FERROVIE DELLO STATO	
IN0R11EE2PEMB10A9001	B			Data 09/09/2020	Pag. 12

MONOGRAFIA PUNTI DI CAMPIONAMENTO FAUNA
REGIONE LOMBARDIA

Codice stazione:	AV-CA-FA-09		
Provincia:	Brescia		
Comune:	Calcinato		
Coordinate centroide area (Gauss Boaga ovest):	X: 1610940,3	Y: 5035638,4	
WBS	GA04-GN01-GA05		

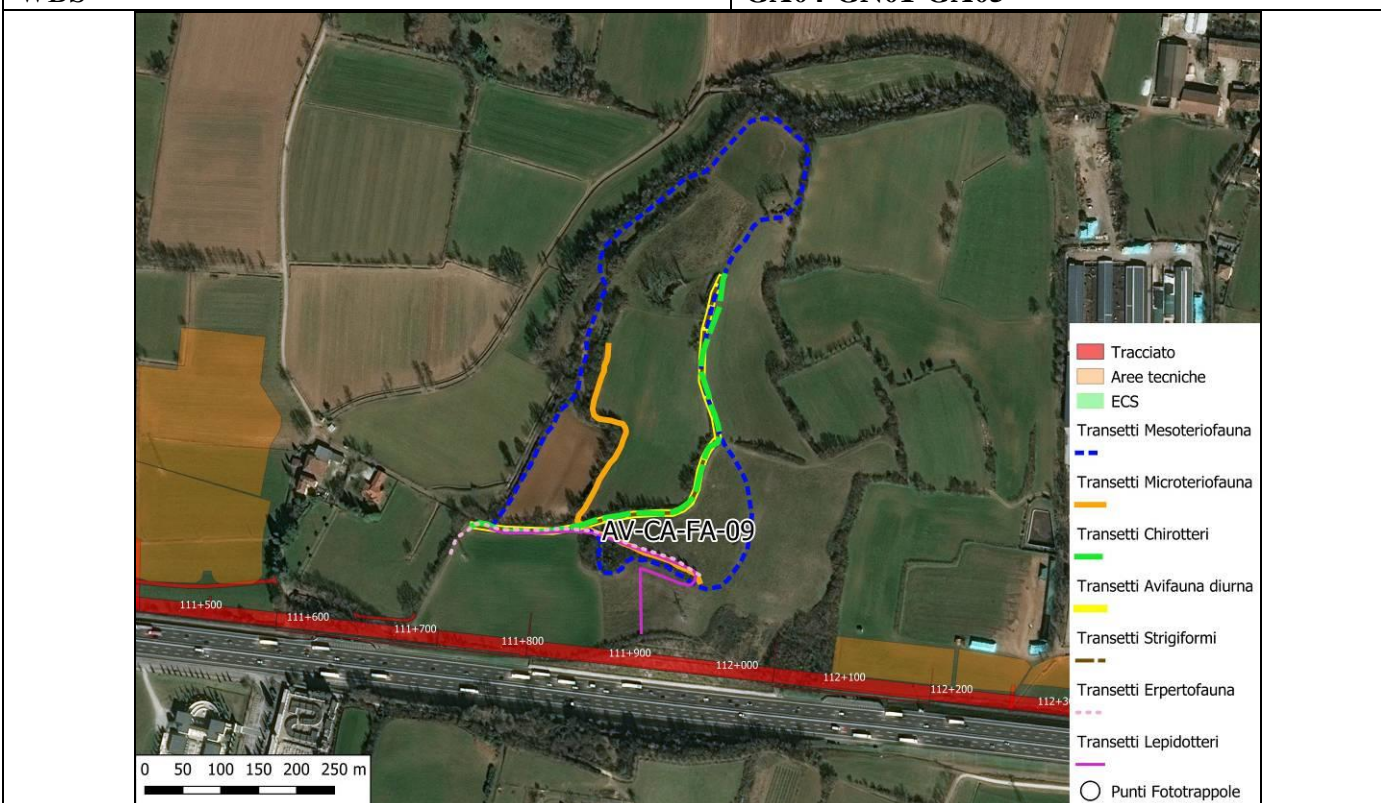

Metodiche di indagine:

- FA1 – Avifauna diurna nidificante (8 v./anno)
- FA2 – Strigiformi (4 v./anno)
- FA4 – Rettili (3 v./anno)
- FA5 – Microteriofauna (3 v./anno)
- FA6 – Mesoteriofauna (3 v./anno)
- FA7 – Chiroterri (3 v./anno)
- FA8 - Lepidotteri diurni (4 v./anno)

<p>GENERAL CONTRACTOR</p> <p>Cepav due <small>Consorzio ENI per l'Alta Velocità</small></p> 	<p>REPORT MONITORAGGIO AMBIENTALE</p>	<p>ALTA SORVEGLIANZA</p>  <p>GRUPPO FERROVIE DELLO STATO</p>
<p>IN0R11EE2PEMB10A9001</p>	<p>B</p>	<p>Data 09/09/2020 Pag. 13</p>

FAUNA

**MONOGRAFIA PUNTI DI CAMPIONAMENTO FAUNA
 REGIONE LOMBARDIA**

Codice stazione:	AV-DE-FA-10		
Provincia:	Brescia		
Comune:	Desenzano del Garda		
Coordinate centroide area (Gauss Boaga ovest):	X: 1625114,0	Y: 5031396,0	
WBS	TR08-GA08-TR09-GA09		

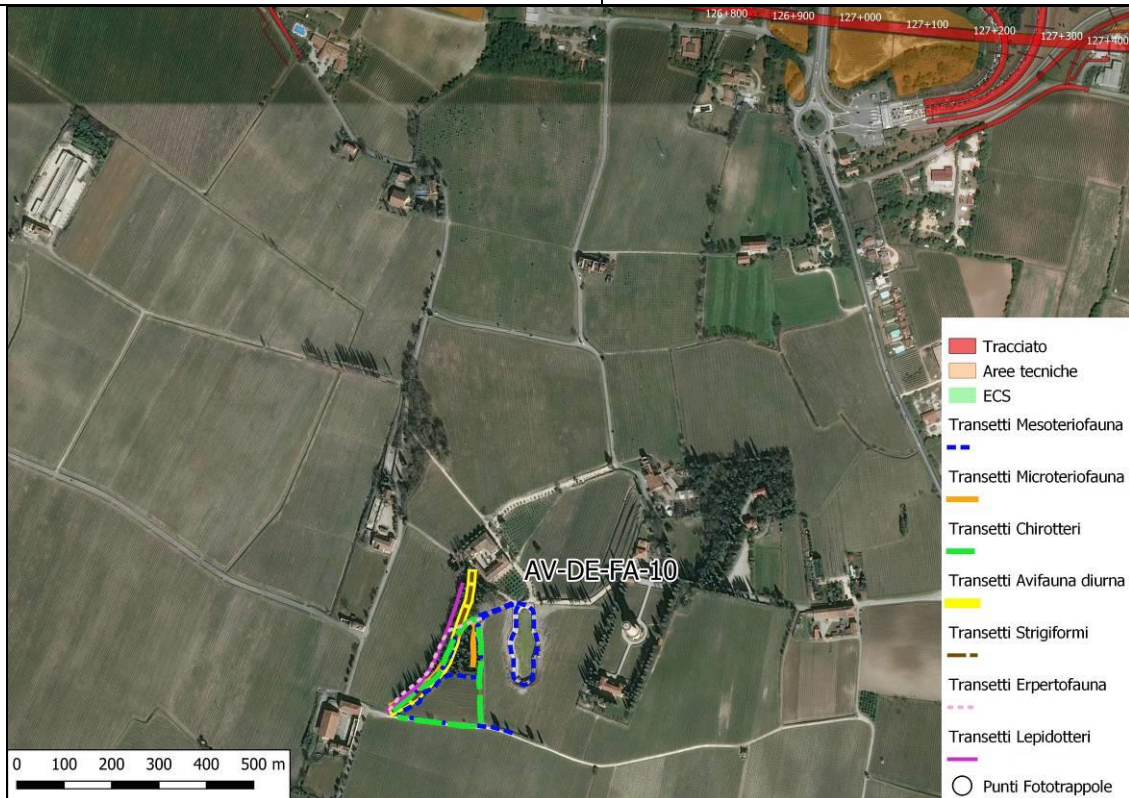

Metodiche di indagine:

- FA1 – Avifauna diurna nidificante (8 v./anno)
- FA2 – Strigiformi (4 v./anno)
- FA4 – Rettili (3 v./anno)
- FA5 – Microteriofauna (3 v./anno)
- FA6 – Mesoteriofauna (3 v./anno)
- FA7 – Chiroterri (3 v./anno)
- FA8 - Lepidotteri diurni (4 v./anno)

GENERAL CONTRACTOR Cepav due Consorzio ENI per l'Alta Velocità		REPORT MONITORAGGIO AMBIENTALE		ALTA SORVEGLIANZA  GRUPPO FERROVIE DELLO STATO	
IN0R11EE2PEMB10A9001	B			Data 09/09/2020	Pag. 14

**MONITORAGGIO AMBIENTALE LINEA FERROVIARIA AV/AC BRESCIA – VERONA
FAUNA**

**MONOGRAFIA PUNTI DI CAMPIONAMENTO FAUNA
REGIONE LOMBARDIA**

Codice stazione:	AV-PZ-FA-10bis		
Provincia:	Brescia		
Comune:	Pozzolengo		
Coordinate centroide area (Gauss Boaga ovest):	X: 1626633,0	Y: 5031771,7	
WBS	TR10-RI48		

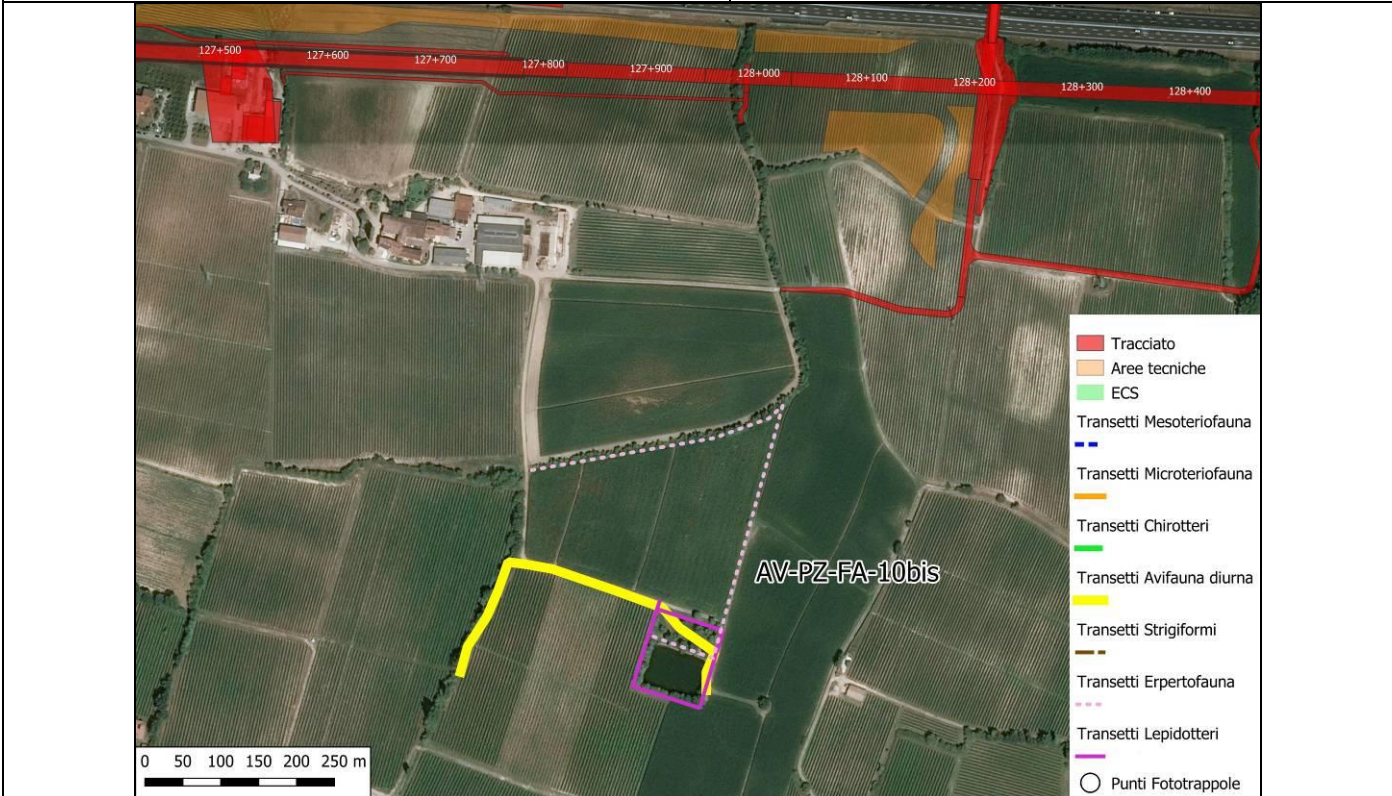

GENERAL CONTRACTOR Cepav due Consorzio ENI per l'Alta Velocità 		REPORT MONITORAGGIO AMBIENTALE		ALTA SORVEGLIANZA  GRUPPO FERROVIE DELLO STATO	
IN0R11EE2PEMB10A9001	B			Data 09/09/2020	Pag. 15

	<p>Metodiche di indagine:</p> <p>FA1 – Avifauna diurna svernante (3 v./anno)</p> <p>FA3 – Anfibi (3 v./anno)</p> <p>FA8 - Lepidotteri diurni (4 v./anno)</p>
---	---

MONITORAGGIO AMBIENTALE LINEA FERROVIARIA AV/AC BRESCIA – VERONA FAUNA			
MONOGRAFIA PUNTI DI CAMPIONAMENTO FAUNA REGIONE LOMBARDIA			
Codice stazione:	AV-PZ-FA-11		
Provincia:	Brescia		
Comune:	Pozzolengo		
Coordinate centroide area (Gauss Boaga ovest):	X: 1628440,4	Y: 5032069,5	
WBS	IV31-RI49-TR12		

**Metodiche di indagine:**

FA1 – Avifauna diurna nidificante (8 v./anno)

FA2 – Strigiformi (4 v./anno)

FA3 – Anfibi (3 v./anno)

FA4 – Rettili (3 v./anno)

FA5 – Microteriofauna (3 v./anno)

FA6 – Mesoteriofauna (3 v./anno)

FA7 – Chiroterri (3 v./anno)

FA8 - Lepidotteri diurni (4 v./anno)

Ecosistema ECS-003

MONITORAGGIO AMBIENTALE LINEA FERROVIARIA AV/AC BRESCIA – VERONA**FAUNA****MONOGRAFIA PUNTI DI CAMPIONAMENTO FAUNA****REGIONE LOMBARDIA**

Codice stazione:

AV-DE-FA-16

Provincia:

Brescia

Comune:

Desenzano del Garda

GENERAL CONTRACTOR Cepav due Consorzio ENI per l'Alta Velocità 		REPORT MONITORAGGIO AMBIENTALE		ALTA SORVEGLIANZA  GRUPPO FERROVIE DELLO STATO	
IN0R11EE2PEMB10A9001	B	Data 09/09/2020	Pag. 17		

Coordinate centroide area (Gauss Boaga ovest):	X: 1624098,1	Y: 5033036,5
WBS	RI46-IV35	



Metodiche di indagine:
 FA3 – Anfibi (3 v./anno)

MONITORAGGIO AMBIENTALE LINEA FERROVIARIA AV/AC BRESCIA – VERONA FAUNA	
MONOGRAFIA PUNTI DI CAMPIONAMENTO FAUNA REGIONE LOMBARDIA	
Codice stazione:	AV-DE-FA-17

GENERAL CONTRACTOR Cepav due Consorzio ENI per l'Alta Velocità 		REPORT MONITORAGGIO AMBIENTALE		ALTA SORVEGLIANZA  GRUPPO FERROVIE DELLO STATO	
IN0R11EE2PEMB10A9001		B		Data 09/09/2020 Pag. 18	

Provincia:		Brescia			
Comune:		Desenzano del Garda			
Coordinate centroide area (Gauss Boaga ovest):		X: 1627268,4		Y: 5032624,5	
WBS		TR10-RI48			



Metodiche di indagine:
 FA3 – Anfibi (3 v./anno)

MONITORAGGIO AMBIENTALE LINEA FERROVIARIA AV/AC BRESCIA – VERONA
FAUNA

MONOGRAFIA PUNTI DI CAMPIONAMENTO FAUNA

GENERAL CONTRACTOR Cepav due Consorzio ENI per l'Alta Velocità 		REPORT MONITORAGGIO AMBIENTALE		ALTA SORVEGLIANZA  GRUPPO FERROVIE DELLO STATO	
IN0R11EE2PEMB10A9001		B		Data 09/09/2020 Pag. 19	

REGIONE LOMBARDIA

Codice stazione:	AV-CA-FA-18 Fiume Chiese			
Provincia:	Brescia			
Comune:	Calcinato			
Coordinate centroide area (Gauss Boaga ovest):	X:	1609782,9	Y:	5035153,3
WBS	VII1			



Metodiche di indagine:
 FA9 –ittiofauna (2 v./anno)

Indice NISECI e Indice Abbondanza

MONITORAGGIO AMBIENTALE LINEA FERROVIARIA AV/AC BRESCIA – VERONA
FAUNA

<p>GENERAL CONTRACTOR</p> <p>Cepav due <small>Consorzio ENI per l'Alta Velocità</small></p> 	<p>REPORT MONITORAGGIO AMBIENTALE</p>	<p>ALTA SORVEGLIANZA</p>  <p>GRUPPO FERROVIE DELLO STATO</p>
<p>IN0R11EE2PEMB10A9001</p>	<p>B</p>	<p>Data 09/09/2020 Pag. 20</p>

**MONOGRAFIA PUNTI DI CAMPIONAMENTO FAUNA
 REGIONE LOMBARDIA**

Codice stazione:	AV-PE-FA-19 Fiume Mincio	
Provincia:	Verona	
Comune:	Peschiera del Garda	
Coordinate centroide area (Gauss Boaga ovest):	X: 1633066,7	Y: 5031788,2
WBS	VI12	



Metodiche di indagine:
 FA9 – ittiofauna (2 v./anno)

Ricerca dati da enti locali,
 monitoraggio da imbarcazione

GENERAL CONTRACTOR Cepav due Consorzio ENI per l'Alta Velocità		REPORT MONITORAGGIO AMBIENTALE		ALTA SORVEGLIANZA  GRUPPO FERROVIE DELLO STATO	
IN0R11EE2PEMB10A9001	B			Data 09/09/2020	Pag. 21

**MONITORAGGIO AMBIENTALE LINEA FERROVIARIA AV/AC BRESCIA – VERONA
FAUNA**

**MONOGRAFIA PUNTI DI CAMPIONAMENTO FAUNA
REGIONE LOMBARDIA**

Codice stazione:	AV-CA-FA-20 Roggia Maggiore		
Provincia:	Brescia		
Comune:	Calcinato		
Coordinate centroide area (Gauss Boaga ovest):	X: 1609958,9	Y: 5035736,4	
WBS	VI11		



GENERAL CONTRACTOR Cepav due <small>Consorzio ENI per l'Alta Velocità</small> 		REPORT MONITORAGGIO AMBIENTALE		ALTA SORVEGLIANZA  <small>GRUPPO FERROVIE DELLO STATO</small>	
IN0R11EE2PEMB10A9001		B		Data 09/09/2020 Pag. 22	



Metodiche di indagine:

FA9- Ittiofauna (2 v./anno)

Indice Abbondanza

La roggia Maggiore è un canale di derivazione a scopo irriguo del fiume Chiese a sezione artificiale e di notevole profondità. A causa della presenza di sponde cementate subverticali e di una velocità di corrente elevata, lo svolgimento del monitoraggio è stato ritenuto non eseguibile dal punto di vista della sicurezza per gli operatori e peraltro, date le condizioni di artificialità completa del corso d'acqua, sarebbe stato poco significativo dal punto di vista ittico. Per tali ragioni le indagini di AO non sono state svolte e si è proposto lo stralcio definitivo di questa stazione dal monitoraggio ittologico.

GENERAL CONTRACTOR Cepav due <small>Consorzio ENI per l'Alta Velocità</small> 		REPORT MONITORAGGIO AMBIENTALE		ALTA SORVEGLIANZA  <small>GRUPPO FERROVIE DELLO STATO</small>	
IN0R11EE2PEMB10A9001	B	Data 09/09/2020	Pag. 23		

**MONITORAGGIO AMBIENTALE LINEA FERROVIARIA AV/AC BRESCIA – VERONA
FAUNA**

**MONOGRAFIA PUNTI DI CAMPIONAMENTO FAUNA
REGIONE LOMBARDIA**

Codice stazione:	AV-LO-FA-21 Roggia Lonata			
Provincia:	Brescia			
Comune:	Lonato del Garda			
Coordinate centroide area (Gauss Boaga ovest):	X:	1614547,6	Y:	5036177,0
WBS	INZ6			

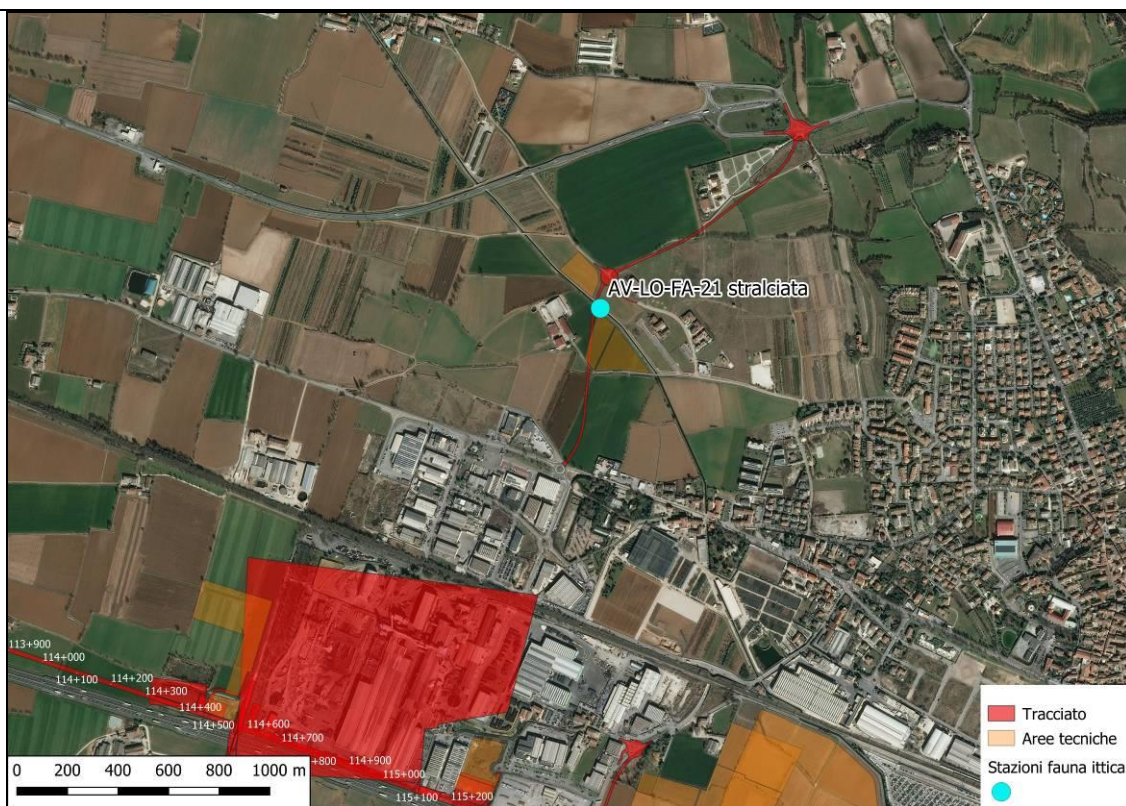

<p>GENERAL CONTRACTOR</p> <p>Cepav due <small>Consorzio ENI per l'Alta Velocità</small></p> 	<p align="center">REPORT MONITORAGGIO AMBIENTALE</p>	<p>ALTA SORVEGLIANZA</p>  <p><small>GRUPPO FERROVIE DELLO STATO</small></p>
<p>IN0R11EE2PEMB10A9001</p>		<p align="center">B</p>

Metodiche di indagine:

FA9- Ittiofauna (2 v./anno)

Indice Abbondanza

La roggia Lonata è un canale di derivazione a scopo irriguo del fiume Chiese a sezione artificiale e di notevole profondità. A causa della presenza di sponde cementate fortemente inclinate e di una velocità di corrente elevata, lo svolgimento del monitoraggio è stato ritenuto non eseguibile dal punto di vista della sicurezza per gli operatori e peraltro, date le condizioni di artificialità completa del corso d'acqua, sarebbe stato poco significativo dal punto di vista ittico.

Per tali ragioni le indagini non sono state svolte in AO e si è proposto lo stralcio definitivo di questa stazione dal monitoraggio ittiologico.

GENERAL CONTRACTOR Cepav due Consorzio ENI per l'Alta Velocità		REPORT MONITORAGGIO AMBIENTALE		ALTA SORVEGLIANZA  GRUPPO FERROVIE DELLO STATO	
IN0R11EE2PEMB10A9001	B			Data 09/09/2020	Pag. 26

**MONITORAGGIO AMBIENTALE LINEA FERROVIARIA AV/AC BRESCIA – VERONA
FAUNA**

**MONOGRAFIA PUNTI DI CAMPIONAMENTO FAUNA
REGIONE LOMBARDIA**

Codice stazione:	AV-MZ-FA-24		
Provincia:	Brescia		
Comune:	Mazzano		
Coordinate centroide area (Gauss Boaga ovest):	X: 1605319,8	Y: 5037705,1	
WBS	RI89-GA27-IV40		

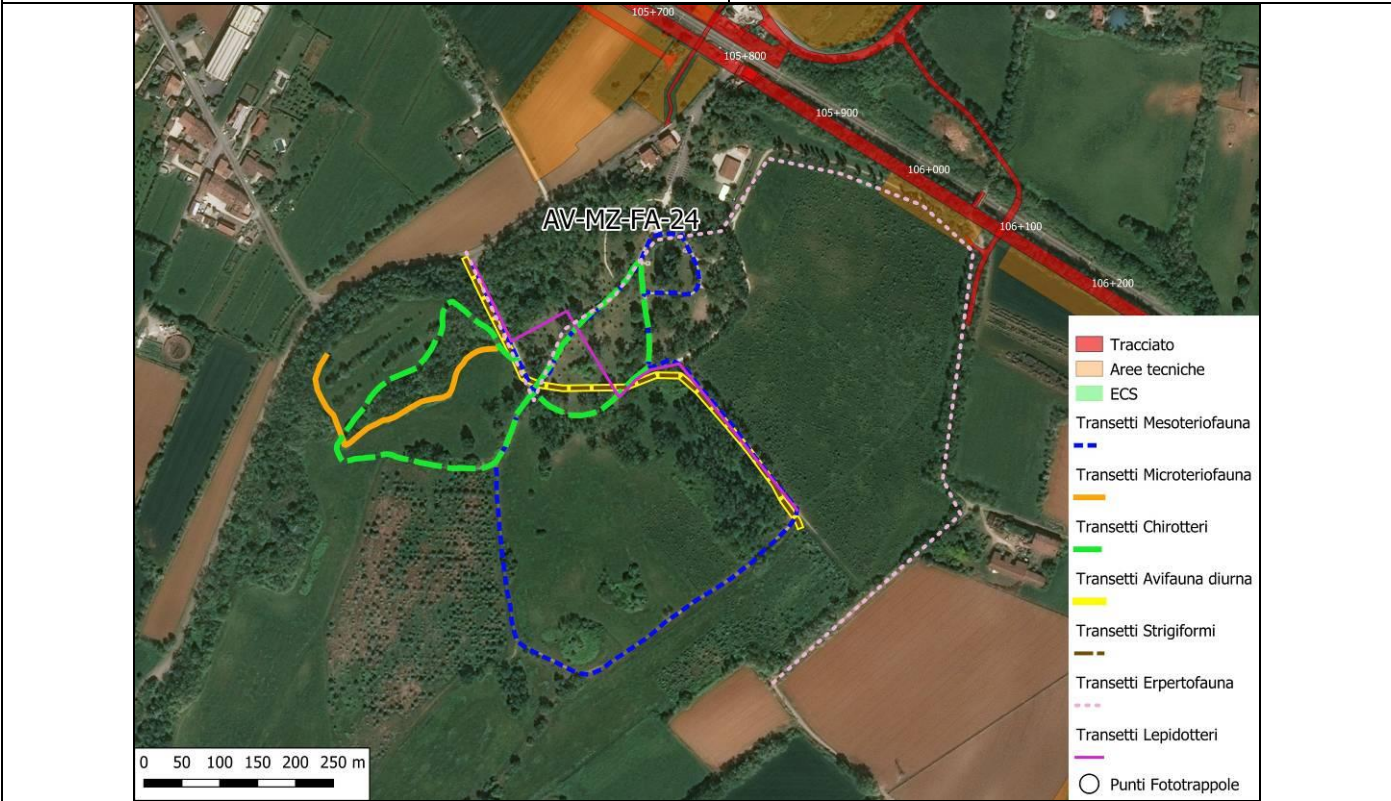

<p>GENERAL CONTRACTOR</p> <p>Cepav due </p> <p>Consorzio ENI per l'Alta Velocità</p>	<p>REPORT MONITORAGGIO AMBIENTALE</p>	<p>ALTA SORVEGLIANZA</p> <p></p> <p>GRUPPO FERROVIE DELLO STATO</p>
<p>IN0R11EE2PEMB10A9001</p>		<p>B</p>

	<p>Metodiche di indagine:</p> <p>FA1 – Avifauna diurna nidificante (8 v./anno)</p> <p>FA2 – Strigiformi (4 v./anno)</p> <p>FA4 – Rettili (3 v./anno)</p> <p>FA5 – Microteriofauna (3 v./anno)</p> <p>FA6 – Mesoteriofauna (3 v./anno)</p> <p>FA7 – Chiroteri (3 v./anno)</p> <p>FA8 - Lepidotteri diurni (4 v./anno)</p>
---	---